

MISE PAR INTERNET À PARTIR DE LUNDI 25 FÉVRIER : [www.holsteinquebec.com/ventes/SilencieuseLaurentides](http://www.holsteinquebec.com/ventes/SilencieuseLaurentides)

# VENTE SILENCIEUSE D'EMBRYONS

Samedi 1<sup>er</sup> mars 10 h 30 à 15 h

## PROGRAMME

10 h 30 : Brunch à la Cabane à Sucre Constantin  
1054, boul. Arthur-Sauvé (Route 148) St-Eustache

12 h : Vente Silencieuse d'embryons et visite  
du troupeau à la ferme Dubonlait,  
796, Montée Godin,  
St-Eustache

*Bienvenue à tous!*

### EMBRYONS DE SA FILLE X IGNITER TB-86 1★

*X Baxter X Goldwyn*



Cons.: Ferme J.M.S. Amitiés

**Oconnors TVF Rudolph Lilly TB-88 16\***  
Champ. Can. 7 ans pour le lait · 4<sup>e</sup> gén. TB ou EX avec 77★

### EMBRYONS DE RUBIS FREELANCE LORY VG-87

*X Shottle*



Cons.: Ferme Géranette

2-05 13 021 kg 4,8% 3,3% (299-385-316)  
6<sup>e</sup> gén. TB ou EX avec 79★

IPV  
+3162

### EMBRYONS DE LOLISÉE JED GAIL EX-93 3E

*X Jasper X Goldwyn*



Cons.: Ferme Lolisée

3-01 365 10 026 kg 4,2% 3,3% (210-235-212)  
Mères : EX-3E 4★ · TB-88 · TB-86

Club  
**HOLSTEIN**  
des Laurentides

EMBRYONS  
DE SA  
SŒUR MAT.  
X STORM TB-87 2 ANS



Cons.: Ferme Blondin

**Blondin Lyster Beauty TB-89 2 ans**  
2-02 P. 11 731 kg 3,3% 3,3% (301-267-310)  
Championne Intermédiaire *Royal* 2007

All-Can.  
2 ans Jr  
2007

### EMBRYONS DE MYSTIQUE SPIRTE AMANA TB-86 2 ANS

*X Mr. Minister*



Cons.: Ferme Mystique

2-03 P. 9353 kg 4,4% 3,5% (231-276-253)  
8<sup>e</sup> gén. TB ou EX avec 35★

### EMBRYONS DE SA PETITE-FILLE X STORMATIC TB-88

*X Jasper*

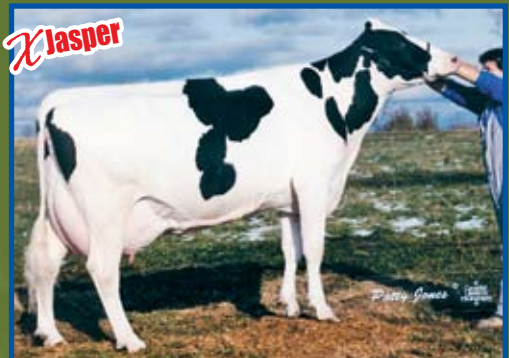

Cons.: Ferme Rubis

**Sunnylodge Prelude Spottie TB-87 18★**  
La mère de la donneuse est une Skychief TB-88 3★  
et elle représente la 9<sup>e</sup> gén. TB ou EX

**EMBRYONS DE AMITIÉS REGGIE LAURA TB-86 2 ANS**

**X Shottle**



Cons.: Ferme J.M.S. Amitiés

2-00 11 398 kg 4,0% 3,4% (290-314-309)  
6<sup>e</sup> gén. TB ou EX avec 78\* · Famille de Laurie

**EMBRYONS DE SA PETITE FILLE X TALENT ROUGE TB 2 ANS**

**X Mr Burns**



Cons.: Ferme Champs d'Or

STBVQ Milestone Rosel EX 91 3E 6\*  
Finaliste Vache coup de coeur 2007 · 8<sup>e</sup> gén. TB ou EX avec 67\*

**EMBRYONS DE SUNNYLODGE SKYCHIEF ALEXIS TB-88 3\***

**X Goldwyn**



Cons.: Ferme Cotti

**Longévité & Famille**

7-10 14 880 kg 4,6% 3,3% (272-341-289)  
8<sup>e</sup> gén. TB ou EX · Famille de Spottie

**EMBRYONS DE BLONDIN COUSTEAU KATY EX**

**X Dolman**



Cons.: Ferme Clérinda

**Gr. Champ. Rés. Berthier 2007**

3-04 12 041 kg 3,8% 2,9% (253-255-225) · 7<sup>e</sup> gén. TB ou EX

**EMBRYONS DE RODONWA DURHAM TARA EX**

**X Jasper**



Cons.: Ferme Guayclair

**1<sup>re</sup> 5 ans Lachute 2006**

4-09 15 143 kg 4,0% 3,3% (313-336-325)  
10<sup>e</sup> gén. TB ou EX · Famille des Elev. Sweet

**EMBRYONS DE STEPIDO OUT BEAUTY EX-93**

**X Mr Burns X Bolton**



Cons.: Ferme Géranette

**Soeur mat. 3x Nom. All-American**

3-10 15 753 kg 4,0% 2,8% (317-341-275) · 5<sup>e</sup> gén. TB ou EX

**EMBRYONS DE SA FILLE X ALLEN TB 2 ANS**

**X Goldwyn**



Cons.: Ferme Clérinda

**Pedigree profond!**

**Sunnylodge Rudolph Janny TB-87 1\***

2-06 12 693 kg 3,9% 3,4% (270-242-263)  
8<sup>e</sup> gén. TB ou EX · Famille de Spottie

Consignée par notre **nouveau Maître-éleveur** Ferme Holstein Mirabel

**EMBRYON DE MIRABEL TITANIC LUCERNE TB 2 ANS X Dolman**

**IPV +1840**

2-04 P. 10 815 kg 4,0% 3,4% (266-284-282)  
Mères : TB-88 · BP-82 · EX-2E 2\* · TB All-Am. 1987

Contacts : Kim Côté 450-258-2904 514-730-6362 (cell. : )  
ou Jean-François Thouny 450-512-5875 ou à la vente: 450-623-2444

**Rendez-vous 1<sup>er</sup> mars 2008**

**Cabane à Sucre Constantin**

**Ferme Dubonlait**  
Prop. de Roger Godin & Guylaine Guindon, Marc-André & Pascal



**Samedi 1<sup>er</sup> mars 10 h 30 à 15 h**

**VENTE SILENCIEUSE D'EMBRYONS**

MISE PAR INTERNET À PARTIR DE LUNDI 25 FÉVRIER : [www.holsteinquebec.com/ventes/venteSilencieuseLaurentides](http://www.holsteinquebec.com/ventes/venteSilencieuseLaurentides)

[www.agri-design.com](http://www.agri-design.com) (418) 227-7800